

60062

2006

.....
.....
..... (
..... *
..... %\$
..... %
..... %
..... %
..... %
..... &%
..... &&
..... &*
..... - \$

%

&

,

(

%

69=>=B; 8Cl 6@9! 7F5B9 D<5FA579! H=75@ 7C' z@4B
87D7

&

,

%

\$\$ * (+ (&&&! * , %

\$\$ * (' -- \$, -

9! aUJ` XUvgcbz4XVdVWVta

%

\$\$ * (+ (&&&! *)'

\$\$ * (' - , \$, *

9! aUJ` agg4XVdVWVta

(

%

%

\$\$%\$&

\hhd. ##www\ XVdVWVta" Vb

agg4XVdVWVta

)

\hhd. ##www\ ggY" Vta" Vb

*

5

5

5

\$\$\$&

+

% - +) %*

&\$\$& %& '

%

%\$\$\$\$% %\$' %

%(%) *'' +- * (+)

&&

)

	&)' ž \$), ž&+*" %
	%*(ž, - ' ž' - %('
	% +ž(+ - ž)*" &-
	%ž%ž%ž, +%ž%ž\$" **
	%+ž*(+ž&\$)" &
	&&(ž%+) ž%\$"' &
	! &ž\$+*ž*)" **
	%ž%ž(+ž+) - " - \$
	%ž+, (ž--%) +
	' \$' ž+\$, ž+- \$" %
	! % +ž\$- *ž*) %' &

	%+ž\$' , ž) - , " * \$
	% ž&(, ž, ' - " +'
	! %ž, (&ž&(-" &&
)' ' ž, (\$", (
	' ž)) \$ž\$\$\$" \$\$
	!) ž%žž ž&\$' " , %
	&+ž(% ž, &* "%

	\$\$\$*	\$\$\$)	fP%	\$\$\$(<
	(ž\$(-ž\$-\$ž\$&' " --	(ž) - +ž(& ž --- "((! %&' -'	(ž%)ž+%)ž((+" - (
	&)'ž\$), ž&+*" %	&(\$ž*+*ž()' " " +)" %&	&+ž- *, ž) &- " \$-
	% (ž, -' ž' - % ('	% *ž*' -ž&)" " ,	! %&' *)	(ž+\$)ž&' " \$-
	% +ž(+ž) *) " &-	%\$žž+) +ž, &\$" ')	' *" ()	! (ž\$\$, ž**)" - %
	\$" ' +',	\$" (&' %	! %&' *)	\$" \$%\$+
%	- "\$,	%\$, \$	%' +&	\$" ' %
	+)" +)", '	%' +(! \$" &*
%	+ " +&	*" %&	%'))	! \$" &*
	' \$' ž+\$, ž+- \$" %	% -ž++)ž\$*- " * +	%&' &	(' ž+%ž) , " \$,
	\$" * , , *	\$" ' %&-	%&' &-	%' \$& +
	\$\$\$*	\$\$\$)	fP%	\$\$\$(<
	' ž&) -ž' % ž, &+ "%&	' ž, % ž&- ' ž+&(" - ,	! %&' ")'	(ž\$&)ž&) -ž- +\$" ' -
	%ž, %ž) (' ž) (% \$(&	%ž+&+ž, * -ž*)" " +-)" \$+	%ž)' , ž' - +ž%&&" +-
	(" %&' &	' " - %&()" \$+	' " (, +,
	(" \$* +%	' " , (' -)" , %	' " (' ' &

	(((%ž\$+)ž+\$\$\$ \$\$	*\$+ž+) -ž) * " (\$	&%+ž+&&ž,) * " +'	%\$, ž, &%ž*) , " %\$	(* &ž(* (ž) \$- " &%	%ž%ž &ž- +' "))	%ž+&+ž, * -ž*)" " +-
	%ž\$&%ž%&(" &(&	&\$ž- ++ž*(\$" +,		%& (ž, -' ž' - %&' (% *ž, - &ž%&* " ()
				%\$, ž, &%ž*) , " %\$	%\$žž' +%ž&* (" +)	! %ž%ž &ž- +' "))	--ž&%ž &- %&' &\$
	(((%ž\$+)ž+\$\$\$ \$\$	*\$, ž+, \$ž+\$+"*(&' , ž+\$žž(-+")%	!) &*ž-, *ž*')" , -	!	%ž, %ž) (' ž) (% \$(&

%
&
' 7
(7

%

		fP%						fP%
%								
&								
'	%)ž+' &ž' %*	(("' ,					%)ž+' &ž' %*	(("' ,
	%)ž+' &ž' %*	(("' ,					%)ž+' &ž' %*	(("' ,
(
	%)ž+' &ž' %*	(("' ,					%)ž+' &ž' %*	(("' ,
%	&('ž' ('ž' , ())"*&						&('ž' ('ž' , ())"*&	
&								
'								
(
	&('ž' ('ž' , ())"*&						&('ž' ('ž' , ())"*&	
	((%ž\$+)ž+\$ \$ %\$\$" \$ \$						((%ž\$+)ž+\$ \$ %\$\$" \$ \$	

&\$% (*		% &ž,) \$ž' * +	&&ž, \$' ž) &\$	
&\$ \$+ (*		%ž' * \$ž- (-	\$	
&\$ \$+ (*		%ž) &ž \$ \$ \$	\$	fP% fP% ') (ž(+'

fI &\$\$* ' ' % ž
)% , ' %

&&) - " &\$

fI &\$\$* (')

&\$\$*

%		% &Z,) \$Z' * +	&\$% (*		
&		%Z' * \$Z- (-	&\$ \$+ (*		
'		%Z) &Z\$\$\$	&\$ \$+ (*		fP& fI& ') (Z(+

&
%

&Z' &\$Z\$\$\$Z\$\$\$
%, + ' &

&

,

(

&\$ \$* ' ' %

fI &\$ \$* (' 7

)' ")

fl &\$\$)) &
&\$\$* ' ' %
ž

&\$\$)! \$% 7
ž

*

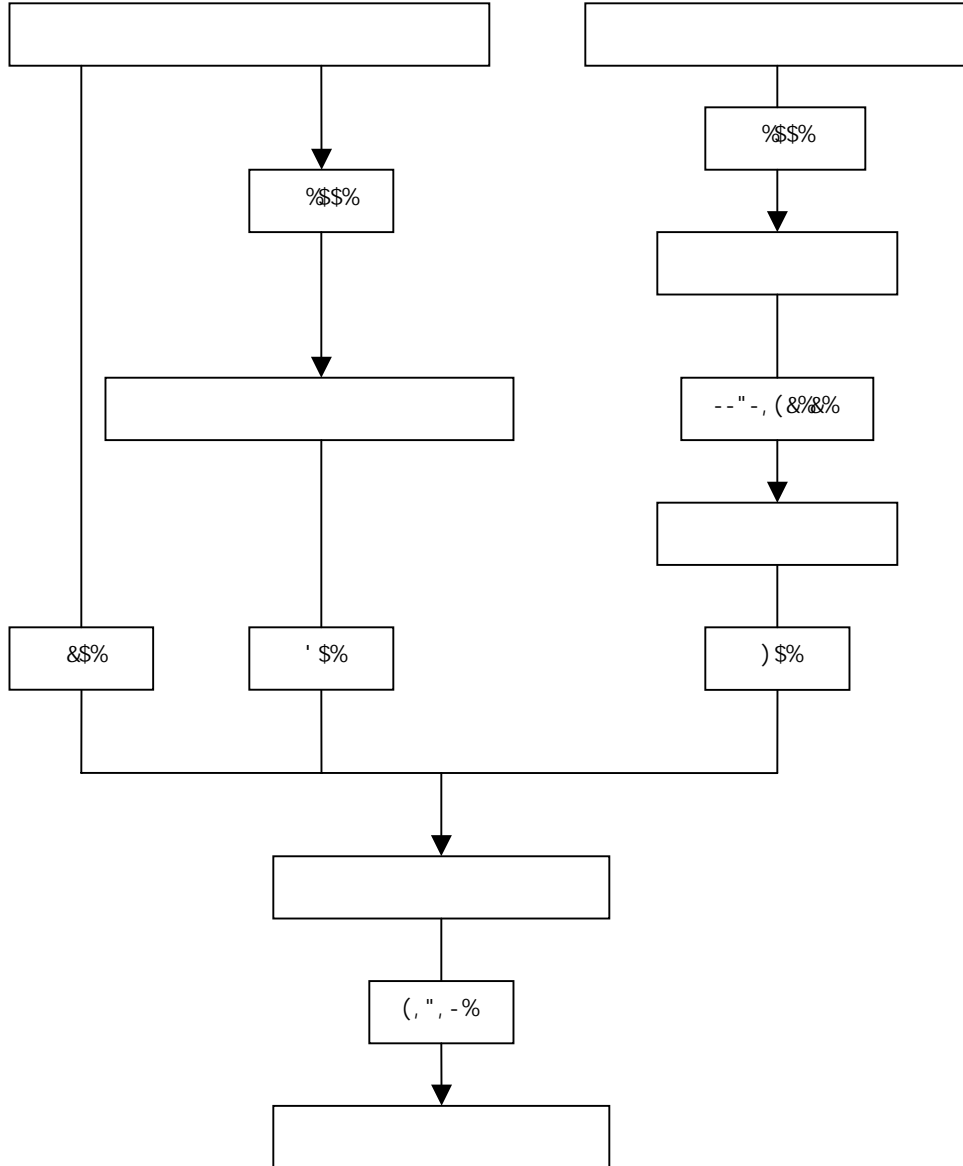

f1&L ž% - * , &\$\$\$ %%

f1 L ž% - (, &\$\$\$(%&

f1(L ž&\$\$\$ % &\$\$\$(%\$ &\$\$\$(%& &\$\$) % &\$\$\$(

f) L ž

f1* L ž% - + &\$\$' (

f1+ L ž% - + &\$\$'

f1 L ž% - , - &\$\$' & &\$\$' '

&\$\$\$(+

f1- L ž% - (% - , #

fP&L ž

fP&L ž

fP&L ž fl L

fP L ž&\$\$\$ &\$\$' &\$\$' &\$\$\$(

%&

fP(L ž

fP) L ž

fP* L ž&\$\$\$ % &\$\$)

fP+ L ž&\$\$\$ % + &\$\$\$(+

fP L ž% - % &\$\$\$

fP L ž% ,) &\$\$\$

f1&L ž&\$\$\$ %& &\$\$' * &\$\$' * &\$\$\$((

f1&L ž&\$\$\$ % (&\$\$\$(%& &\$\$\$(%&

f1&L ž% - , + &\$\$' %& fl L

&\$\$*

fl 7

&\$\$ (% &\$\$) %&

fl& 7 ž&\$\$ \$ * &\$\$& %& &\$\$' % &\$\$'
(&\$\$') &\$\$) %&

			&\$\$& \$+		
			&\$\$&! %&		
			&\$\$(! %&		
			&\$\$(! %&		
			&\$\$(! %&		
			&\$\$% \$(

		#			
		#	#		

%

&

\$\$

fl 7

&\$\$)

&\$\$*

%&

&\$\$*

f1% &\$\$*) '\$ \$\$

%%

f1% &\$\$* * &

f1% &\$\$*) '\$ \$\$

) &\$\$* * &

%(%)

)&+

%

	(+)%
	% %
	(' %
	&(%
	% \$*
	% (,

&

	%(%)
	, +%
	%()'
	&' * (
	(- **

%

&&&*

&&&*) %

%

	+	+	\$	\$	
	+)	&	\$	
))	\$	\$	
))	\$	\$	

&&&*) '\$

&

%

&

,

(

%

	2006	5	30	00	2006	5	31
1	2006	1	27	2006	2006	2	7
2	2006	1	27	2006	2006	2	7
3	2006	8	18	2006	2006	8	22
4	2006	3	28		2006	3	29

2006

	2006	2006	2006	2006	2006	2006
	404,909	112,187	16,489	30,371	11.93	117.29
◆ 2006	404,909	112,187	16,489	30,371	11.93	117.29
2006	3	2	11	2	11	16,489
	38.78%	10.36	117.29	11.53	117.29	16,489
	76.63%	11.53	117.29	11.53	117.29	16,489

◆
2005

0

			(%)
	549,066,450.27	88,060,807.56	8.92
	186,455,297.49	67,868,068.05	15.75
	730,302,597.01	478,213,168.43	10.95
	670,316,306.26	244,426,891.26	8.88

2006

2006

◆
8 9 6000 SFDA 15-16% 2007 2700

◆

◆
GMP

◆
IMS

◆

2005 2010

2007

2007



A

B



2007

(3)



38 ---

2007 1 1

A 2006 12 31

3,901,137.81

662,406.10

662,406.10

B

9 ---

2007 1 1

5,393,400.00

C

2007 1 1

30,847,918.59

1,823,950.55

D

181,485,943.48

2006 12 31

179,661,992.93

1-3

1,823,950.55



A

2 ---

B

18 ---



&\$\$*

&

fP%

fP%

fP%

fP%

%

		fP%	
)***,	\$\$\$* (&*
		',''' +	\$\$\$* , %)
		-''','	\$\$\$+ % ,
		',''' +	\$\$\$+ % (
		-'' \$&	\$\$\$* %& &+

%

&

%

%t

&

%	\$\$\$*	'	%*	\$\$\$*	'
%t	\$\$\$*	(&*	\$\$\$*	(
&	\$\$\$*	*	&	\$\$\$*	* '
(t	\$\$\$*	+	&*	\$\$\$*	+ &
)t	\$\$\$*	,	%	\$\$\$*	, &&
t	\$\$\$	%\$	&)	\$\$\$*	%\$ &+
+t	\$\$\$*	%&	' \$	\$\$\$+	%)

&

%, \$	fl	t	\$\$\$)	((%\$+)+	%\$
\$\$\$*	+	'	\$\$\$*	+	+
			\$\$\$*	+	+
			\$\$\$*	+	+

\$\$\$*	\$\$\$*	%, z' \$z%+" &
\$\$\$*	\$\$\$*	%(&z &&+z% \$") %
\$\$\$*	\$\$\$*)()z%\$+z+) ** , &
\$\$\$*	\$\$\$*	\$\$\$*

fl

% ((%*"-
+\$\$" (&\$\$* (%)\$\$\$
& &\$\$* * &\$
&\$\$* & %)\$\$\$

%

-\$% +, " &+%
+\$" -, %
, ž' - (" &% +ž, (+ "\$ (ž) (+ " &%

&

		!	% " ()	
		% " ()	&ž (& " +,	
	#	% " ()	&ž), ' " &	

	<p>%</p> <p>&</p> <p>&\$\$) &\$\$* &\$\$+ &\$\$)</p> <p>)\$%</p> <p>'</p> <p>(</p> <p>)\$\$\$</p>	<p>%</p> <p>&\$\$)</p> <p>&\$\$)</p> <p>&\$\$)</p> <p>%)ž% (+ž (,) " + (</p> <p>% ž) % (ž + (, ") +</p> <p>% ž) % (ž + (, ") +</p> <p>% (, ž % @ + ž - , , " * \$</p> <p>&\$\$)</p> <p>((% ž \$ +) ž + \$ \$</p> <p>% \$ % ,</p> <p>&\$\$*</p> <p>* ' \$ &\$\$* + ' &\$\$* +</p> <p>+ & &\$\$*) &-</p> <p>&&ž, \$' ž) &\$</p> <p>) " % + %</p> <p>&ž ž *) ' ž , , +</p> <p>(, " , - %</p>

% (\$ &\$\$*) \$ &\$\$ &\$\$* % \$

&\$\$+

%

\$\$\$* (%
)\$Z\$\$\$"\$\$
, (%-%"%\$

\$\$\$* , (
-' 'ž' & "' +

\$\$\$)

&

\$\$\$) %& &\$

\$\$\$) %& ' %

-ž&\$-"-'

\$\$\$* - '\$

' \$\$\$* %& &

fl t

)\$%

fl t

)\$%

&žž*)' ž, , +

fl

(, ", -%&

ž

&\$\$*

f&\$\$+L \$, ')

&\$\$* %& ' %

&\$\$*

%

&

,

&\$\$* %& ' %

&\$\$*

&\$\$+ ' &

&*

	451,955,483.71	668,570,292.70	203,711,618.37	336,609,449.31
		120,000.00		
	155,890,426.93	111,302,118.73	93,128,747.57	49,555,799.65
			6,416,000.00	6,416,000.00
	508,804,818.34	593,537,428.86	66,587,672.05	70,156,509.36
	69,932,289.88	137,111,648.56	233,223,888.83	274,518,052.51
	164,983,649.44	113,983,794.21	25,300,278.59	25,178,981.26
	466,541,236.43	507,260,598.06	72,002,213.64	55,469,922.26
	1,533,142.34	2,234,371.45		350,047.26
	1,819,641,047.07	2,134,120,252.57	700,370,419.05	818,254,761.61
	103,355,917.87	109,686,097.91	759,007,957.47	803,993,720.21
	103,355,917.87	109,686,097.91	759,007,957.47	803,993,720.21
	1,634,609,605.38	1,884,468,354.60	787,357,076.90	726,533,672.02
	401,047,776.98	514,920,873.08	154,750,411.14	117,564,541.85
	1,233,561,828.40	1,369,547,481.52	632,606,665.76	608,969,130.17
	11,435,485.83	29,510,068.69	7,766,991.03	7,134,552.07
	1,222,126,342.57	1,340,037,412.83	624,839,674.73	601,834,578.10
	3,345,654.00	239,414.49		
	49,133,492.81	164,660,519.33	12,506,577.00	116,845,692.61
	1,274,605,489.38	1,504,937,346.65	637,346,251.73	718,680,270.71
	52,221,207.76	53,307,515.36	17,149,410.80	18,532,153.93
	9,496,165.04	11,242,512.49		
	61,717,372.80	64,550,027.85	17,149,410.80	18,532,153.93
	3,259,319,827.12	3,813,293,724.98	2,113,874,039.05	2,359,460,906.46

	318,500,000.00	717,800,000.00	170,000,000.00	385,000,000.00
	171,232,235.33	176,945,993.99		
	452,945,074.20	568,161,162.73	31,844,055.74	105,805,596.00
	31,429,340.94	32,995,842.01	1,349,412.86	508,405.14
	5,583,318.77	12,011,521.31	384,752.49	1,286,938.44
	27,799,828.97	34,719,285.46	3,658,792.97	3,226,694.23
	62,123,885.22	92,033,566.68	8,207,050.76	14,011,953.43
	3,055,495.45	9,351,092.23	265,299.62	291,771.04
	160,702,639.06	150,207,050.96	52,509,000.30	59,964,723.96
	861,599.84	4,538,176.48	2,837.26	519,674.67
		22,850,000.00		22,850,000.00
	1,234,233,417.78	1,821,613,691.85	268,221,202.00	593,465,756.91
		4,094,324.10		
	23,000,000.00	23,530,790.99		
	5,196,593.37	22,954,900.47	4,616,593.37	4,616,593.37
	1,684,282.00	1,832,582.00		
	29,880,875.37	52,412,597.56	4,616,593.37	4,616,593.37
	1,264,114,293.15	1,874,026,289.41	272,837,795.37	598,082,350.28
fl	£	179,661,992.93	211,397,779.78	
	441,075,700.00	441,075,700.00	441,075,700.00	441,075,700.00
	608,780,707.64	607,759,563.40	608,780,707.64	607,759,563.40
	238,700,497.51	217,722,856.73	183,238,552.68	167,435,535.96
		108,821,658.10		83,717,767.98
		1,152,973.55		

Q 3, 16

	4,049,090,023.99	4,597,428,999.44	554,792,373.29	558,909,633.71
	2,902,775,816.22	3,365,158,092.38	234,611,290.24	233,921,508.47
	24,443,107.11	25,015,896.20	7,115,398.52	7,139,566.46
!	1,121,871,100.66	1,207,255,010.86	313,065,684.53	317,848,558.78
!	17,647,205.52	13,190,510.52	3,033,293.42	1,462,880.04
	534,241,067.37	642,830,253.23	29,972,707.30	42,432,296.91
	361,684,619.89	349,332,144.38	144,348,678.92	104,219,692.58
	19,417,458.60	35,101,277.77	9,533,458.62	10,017,839.49
!	224,175,160.32	193,181,846.00	132,244,133.11	162,641,609.84
!	-2,076,635.66	76,852,837.39	41,184,155.65	66,396,371.09
	15,174,759.90	13,455,719.11		
	18,972,223.95	4,074,085.31	7,040,417.19	530,751.49
	3,187,232.38	46,888,034.24	-1,054,462.70	20,251,374.19
!	253,058,276.13	240,676,453.57	181,523,168.65	209,317,358.23
	67,539,206.61	51,855,386.14	23,493,001.42	24,169,872.49
fl ₺	14,326,522.69	3,334,755.60		
fl ₺	-6,299,155.40	1,152,973.55		
!	164,893,391.43	186,639,285.38	158,030,167.23	185,147,485.74
	462,464,509.21	326,315,517.01	545,107,756.82	396,989,768.22
	627,357,900.64	512,954,802.39	703,137,924.05	582,137,253.96
	20,977,640.78	25,245,146.59	15,803,016.72	18,514,748.57
		25,245,146.59		18,514,748.57
fl ₺				
	606,380,259.86	462,464,509.21	687,334,907.33	545,107,756.82
	79,393,623.97		79,393,623.97	
fl ! ₺	526,986,635.89	462,464,509.21	607,941,283.36	545,107,756.82

&\$\$*

fl 7

%	164,893,391.43	158,030,167.23

	&\$)ž\$%(ž, &' "* -	%%(ž\$()ž\$, -"%%	!	(&ž+%ž' (+"(\$	&+*ž' ('ž)*)"('
	%&ž)+(ž)-\$" &\$	+&ž&+' ž-\$+"(-		', ž)' %ž' &+" \$%	%* &ž' %ž%ž"\$* ,
	+*ž((ž&' "'(-	(%ž++%ž% %'*)		(ž%)ž\$&\$"' -	%%(ž\$&*ž' -(" +)
	!	!	!	!	!
	!				!
	!				!
	&(ž+), ž, \$*" * &)ž)*+ž(+%"*(+ ,)ž(*%"' -	+ž, %žž%' " , ,	&%ž+&)ž*+&" --
	&&ž**ž\$(&"*\$	(ž' ' ' ž, (, " - +	(%žž(()", -	*ž*+' ž*&&"(%	%ž-\$%ž&\$)" &+
	+ - +ž\$&\$" &*	+ , , ž) - "*" -'	' %žž)%&"' '	' , &ž(' " - +	, ,)ž**\$" , -
	&' ž*, +ž*' &" , *)ž)%ž, \$- "*" (!	&ž' &-ž&' &" , *	&*ž, +' ž&\$- "*" (
	&' ž*, +ž*' &" , *)ž)%ž, \$- "*" (&ž' &-ž&' &" , *	&*ž, +' ž&\$- "*" (
	!				!
	&-ž)%žž\$*, "*" -	%ž%+\$ž\$,)" , '	!	%žž&(ž** , "*" -	%žž(')ž(,)" , '
	*ž') &ž%ž- " , *			*ž') &ž%ž- " , *	!
	&&ž-)*ž\$' &' &%	%ž%+\$ž\$,)" , '		%žž, \$\$ž*' - "')	%žž' &)ž(+, "*" -
	&' ž), -ž+*% , &	%ž' %ž%ž\$)" *	!	%ž, +*ž('+")\$	&' ž\$&*ž(+(" , ,
	&' ž), -ž+*% , &	%ž' %ž%ž\$)" *		%ž, +*ž('+")\$	&' ž\$&*ž(+(" , ,
	!				!
					!

) (ž* - %ž, &+ " - *	(, ž (*, ž%+ (" --	!	!	%\$ ž % \$ ž \$ \$ & " -)
	, , , ž % ž (" " +	&ž - + (ž) (" \$ \$			' ž, * &ž ** , " " +
) ' ž, \$' ž + % ") -	() ž (- ' ž * &\$ " --			-- ž &- + ž ' (") ,
	!	!	!	!	!
	!				!
	!				!
	%+ (ž (- \$ " \$)	%ž \$ + * ž + (" ()	!	%) ž ' (+ " \$,	%ž \$)) ž , - \$ " (&
	((ž * () " \$ %	+ (, ž - + , " *)		+ %ž \$ % " &	+ &ž * \$ + " ' ,
	% &- ž , () " \$ (' & + ž + * , " , \$		% & (ž ' ' \$ " , \$	' ' ' ž & ' " \$ (
	&\$ž +) , ž (\$ \$ " \$ \$) ž) %ž (ž , \$ - " * (!	!	& * ž & + ' ž & \$ - " * (
	&\$ž +) , ž (\$ \$ " \$ \$) ž) %ž (ž , \$ - " * (& * ž & + ' ž & \$ - " * (
	!				!
	+ ž % (ž) & ' \$ +	%ž %+ \$ž \$,) " , '	!) ' + ž * (* " , +	+ ž + * * ž - - % ' \$'
					!
	+ ž % (ž) & ' \$ +	%ž %+ \$ž \$,) " , ') ' + ž * (* " , +	+ ž + * * ž - - % ' \$'
	&%ž + % ž ' & (" ' &	%ž ' % ž % \$ ") *	!	!	& ' ž \$ & * ž (+ (" , ,
	&%ž + % ž ' & (" ' &	%ž ' % ž % \$ ") *			& ' ž \$ & * ž (+ (" , ,
	!				!
	!				!
	!				!
	%\$ (ž (+ &ž) - (" (\$) + ž) (&ž - * , " (+	!	+ ' &ž - - ' " -)	% * %ž & , &ž) * , " - &

&\$\$*

f&\$\$+L '*)

&\$\$+

% %
' , —

[&\$\$*]% *

&%%%

' , —

&\$\$+ % %

&\$\$+ ' &

&\$\$* %& ' %		%ž, %ž) (' ž) (% \$(\$
%		** &ž (\$*" %\$
		** &ž (\$*" %\$
&		
,		
(!) ž' -' ž (\$\$" \$\$
)		
*		
+		
,		
-		
%\$		
%%		
%&		' \$ž, (+ž- % ")-
%		% %ž(,) ž- (' " (,
%(\$		
&\$\$+ % %		&ž \$&' ž%(*ž(\$- " &%

% &\$\$* %& ' %

&\$\$* %& ' %
fl

Ł &\$\$* %& ' %

&\$\$*

&\$\$*
&\$\$+ ' &
&\$\$+ \$, ')

&

&\$\$* %& ' %
**&Z(\$*" %\$

' , —

,

- —

&\$\$+ % %

)ž' -' ž(\$\$" \$\$

(

&\$\$+ % %

' &ž*+, ž%("' '*

' \$ž,)%ž+*-"-(

*ž&+) " &

' ž,)%')

' \$ž, (+ž-%")-

)

&\$\$* %& ' %

%+-ž**%ž--&" -'

%ž, &' ž-) \$")

&\$\$+ % %

% %ž(,)ž-(' " (,

&\$\$* %& ' %

%ž, %ž) (' ž) (%' \$(

&\$\$*

&\$\$+ % %

žž&&' ž%(*ž(-" &%

&\$+ž*\$&ž, *, "%+

% %ž(,)ž-(' " (,

&\$\$+

&*ž%žž-&(" *-

&\$\$*

&\$\$+ % %

&\$\$+

&\$\$+ % %

&\$\$+

&\$\$+ % %

&\$\$+ ' &

&\$\$+ ' &

北京双鹤药业股份有限公司会计附注

% - +) , fl 7
 % - +) * % - + % + \$
 (+ \$ % (ž' \$
 % (ž + \$ \$
 % (\$ \$ \$ \$ \$) % \$ ' % % %
 % -- % \$ & % \$
 [% --] ((% \$
 % -- % ž (*) & \$ \$ \$ \$ % \$
 [& \$ \$ \$ \$] (% \$
 & \$ \$ \$ % ' ž ') - " (\$ & \$ \$ \$ %
 & \$ \$ \$ % % \$ ' % \$
 ((ž % \$ + ") +
 & \$ \$ \$ * ' &
 & \$ \$ \$ * ((% \$
 ' " &) - ž (+ + ž % (% \$
 & \$ \$ \$ * % & ' %

		&\$\$* %& ' %	
fl	7	%) ž + ' &ž' %* " \$ \$	((" ' , %
		&() ž ' (' ž ' , (" \$ \$)) " * &%
		(((ž \$ +) ž + \$ \$ " \$ \$	% \$ \$ %

%

&

% % %& ' %

,

(

)

*

+

'
%

% -- % %

%	%%
% &	%\$%
& '	' \$%
' () \$%
()	, \$%
)	%\$\$%

5

6

&

5

6

'

#

#

-

%\$

%

&

,

%\$

(

)

%%

%

(&

' %

_____	_____	_____ %
	&\$! ' \$	' " & ! (" ,)
	+! %&	*" - ' ! % " , *
	,	%&' %
)	% " (

%&

('

&\$\$*

%

%

%†

%

&

,

%

%

&

,

(

&\$\$*

%

&\$

)\$%

)\$%

)\$%

%

&

%

%% %t%

' %)%

)% +%

%% '' %

	% %
	'' %
	'' %
	% %
	'' %
	% %
fl t	'' %
	'' %
	% %
fl t	'' %

(*

&

%
f&\$\$\$\$ % \$ &\$\$\$ %\$ % %

&
% %

[% --] +*

&\$\$\$ & ,
&\$\$\$ % % &\$\$(\$

&\$\$) %* , &\$\$) % % &\$\$* %&

' %

(f% -- t) \$,
% -- % % &\$\$\$ %& ' %
&\$\$\$%) , , &\$\$\$& % %
&\$\$(\$ %& ' % +") % &\$\$) % %

&\$\$(\$ %& ' %

) &\$\$\$ ' & &\$\$\$% %
% %

* % %

+ &\$\$\$& % % &\$\$\$' %& ' % &\$\$\$& -'
&\$\$\$* %& ' % &\$\$(\$ % %

&\$\$* %& ' %

fl

£

_____	_____	_____	_____		_____		_____
			_____	_____	_____	_____	
)ž-' &" *)ž&(+ '-'	!	,, "(*%&	,, "(*%&	
)ž* &&" - &	(ž++- "(,	!	,)" \$\$\$%	,)" \$\$\$%	
		, ž' , "*" &*)ž\$\$\$" \$\$\$!)- " * &%&)- " * &%&	
		%ž+++ " +,	%ž* \$\$\$" \$\$\$!	- \$" \$\$\$%	- \$" \$\$\$%	
		, ž&* \$" , +	+ž' \$" \$\$\$!	, , "' + %&	, , "' + %&	
		%žž(+ \$" , &	%žž* \$\$\$" \$\$\$!	- ' " &%&	- ' " &%&	
)ž)(&' %&)ž&\$\$\$" \$\$\$!	- ' " , ' %&	- ' " , ' %&	
		(ž(% " %&	(ž\$\$\$" \$\$\$!	- \$") &%&	- \$") &%&	
		, ž&&&' %&	(ž+\$\$\$" \$\$\$)** * , %&)** * , %&	
		+ž* + &") -	(ž\$\$\$" \$\$\$!) &' % %&) &' % %&	
		%ž) \$\$\$" \$\$\$) \$\$\$" \$\$\$	%ž\$\$\$" \$\$\$	' ' ' ' ' %&	- &' ' %&	
		%ž') \$" \$\$\$, ++)" \$!	*)" \$\$\$%	*)" \$\$\$%	
		, \$" \$\$\$	* \$" \$\$\$!	+)" \$\$\$%	+)" \$\$\$%	
		%ž \$" \$\$\$	()" \$\$\$	%ž)" \$\$\$	' \$" \$\$\$%	- %' - &%&	
		*ž% % , \$)ž\$\$\$" \$\$\$!	, %' %' %&	, %' %' %&	
		*ž\$\$\$" (-	(ž\$\$\$" \$\$\$!	** * * %&	** * * %&	
		+ž+ (") \$	+ž%ž" \$)	!	- \$" \$\$\$%	- \$" \$\$\$%	

%

_____	_____	&\$\$*			
		_____	_____	_____	_____
	%	&ž%ž &" *	%ž- * %' \$\$\$)" + %&	
	%	%ž- (% + *	%ž%+%' ' *	! + %' \$&	
	%	, + , " - \$	%ž' +)" , (! % " \$+	
	&	+)" - " (+	!	!	fl £
	'				fl £
	'	&+)" , %&	' ž&(- " (*	! ' ž, *(" - &	fl £
	'	%žž+ , "*" &'	+ž' %ž(" ,)	! &ž+*(" - &	fl £

%

- * &

&

,

&

&\$\$*

-\$%

&\$\$*

+, " &+%

+\$" -, %

&\$\$*

%

&\$\$*

%

_____	<u>&\$\$*" %&" ' %</u>	<u>&\$\$) " %&" ' %</u>
	&ž% &ž &ž% (+	%& **) ž%&" &*
	' +' ž+*, ž*-\$", -)*žž() ž(- ** &'
	+*žž' (ž), %')	%žž() -ž*+\$" &%
	() %&-) ž(, ' " +%	** , ž) +žž &- &" +\$

_____	<u>&\$\$*" %&" ' %</u>			<u>&\$\$) " %&" ' %</u>		
	_____	_____	_____	_____	_____	_____
	&žž\$')"-)	+", \$, +	% *ž() (" +&	!	!	!

&\$\$* %& ' %	() %&-) ž(, ' " +%
	+*ž-(%&) %&" +(
	!
&\$\$* %& ' %	' +) žž% ž-+\$" - +
&\$\$) %& ' %)* &ž%žž* &&' (-
	<u>% +žž- *ž*) %) &</u>

\$\$\$*

\$\$\$* %& ' %
+) ž, &ž()%&" +(%ž \$\$\$\$ž \$\$\$\$" \$\$ %&\$ž \$\$\$\$" \$\$

&

_____	\$\$\$*" %&"' %	\$\$\$) " %&"' %
	!	%&\$ž \$\$\$\$" \$\$
	!	!
	!	<u>%&\$ž \$\$\$\$" \$\$</u>

,

_____	\$\$\$*" %&"' %	\$\$\$) " %&"' %
	ž) ž, - \$ž (&* " -'	%žž, - ' ž \$&&" * &
	!	(\$- ž \$- "*" %&
	ž) ž, - \$ž (&* " -'	<u>%žž' \$&ž %& " +'</u>

(

%

5

_____	\$\$\$*" %&"' %			\$\$\$) " %&"' %		
	_____	_____ %	_____	_____	_____ %	_____
	(, ž \$% ž, ("'" , * , " &)	% ž - (-ž ž) * " , -) % ž & (\$ž & - %' %&	+%& - %&	% (ž - - %ž + ' " ++	
) +ž & (*ž \$' +") & , ")'	& ž ' ') ž ((- , +)) ž) & ž (+ - " + \$	+ " * -	+ž , ' , ž & ' " \$&	
	(&ž % &ž * (, " * % * " &	% ž - , +ž -) & %&	' - ž &ž &ž &) ")) " (' %ž) * +ž - - \$ (\$		
	& - ž - ' - ž -) " (+	(" (* &ž ' , ' ž) (" - &) \$ž ((' ž * ' & " - *	* " - ,	' ' ž , *) ž () % (%	
	(%ž ' - - ž - %& " ž)	* " %&	' - ž ' & * ž (+ " \$ \$	&&ž \$ + * ž , & " - \$	' " \$* % ž * - +ž *) \$, %	
	(&ž ' ' (ž , ' " , -	* " " %	(&ž ' ' (ž , ' " , -	') ž * % ž ' \$ " + -	(" - ' ') ž * % ž ' \$ " + -	
	<u>* + %ž %&ž - , - " \$&</u>	<u>%&\$</u>	<u>%& ž ' %&ž %& \$ " *</u>	<u>+ &&ž %&ž \$ % " \$*</u>	<u>%&\$</u>	<u>%& ž) + (ž) - \$ " &\$</u>

6

\$\$\$*" %&"' %	_____	_____	_____	\$\$\$*" %&"' %
%& ž) + (ž) - \$ " &\$	+ &ž & + ' ž - \$ + " (-	' , ž) ' %ž ' & + " \$ %	!	% &ž ' %&ž %& \$ " *

)\$

U &\$\$* %& ' %)%

V &\$\$* %& ' %), ž+' , ž' , %& %
, " +)%

W &\$\$* %& ' % - \$ž-- *ž*, &" &%

(, ž-' ' ž\$, , ") (

X &ž)) (ž&\$+" \$)
')ž- ++ž%% " - *

&

5

_____	&\$\$*" %&"' %			&\$\$) " %&"' %		
	_____	_____ %	_____	_____	_____ %	_____
) +ž\$\$\$ž' %& " ,	, \$" - %) *ž%* + " *%&) - ž*' *ž-) *")'	, ' " - (%&ž)) * " - %
	&ž, +*ž' (\$" , ((" \$,	& ž&+(" , &	%&ž (* - ž+\$- " \$\$\$	%&" +(%&(ž&' \$" - \$
	-ž**%&+&)" , \$	% " +&	&ž, -, ž) %&" +(%&) ž+\$ \$" \$\$\$	\$" &&	- &ž') \$" \$\$\$
	%&- ž+\$ \$" \$\$\$	\$" %&	- +ž() \$" \$\$\$!	!	!
	!	!	!) %&ž (\$, " &\$	\$" +&	(\$- ž%&*") *
	_____, &ž& , " &\$	%' %&	_____, &ž& , " &\$	_____, &ž& ,) \$" \$\$\$	\$" ' ,	_____, &ž& ,) \$" \$\$\$
	_____, +ž() \$ž' (\$" (&	%&\$	' ž, * &ž** , "' +	_____, +%&\$ ((ž* &' " +	%&\$	_____, ž%& (" " +

6

&\$\$*" \$%' \$%	_____	_____	_____	&\$\$*" %&"' %
_____, ž%& (" " +	&ž- +(ž) (" \$\$\$!	!	' ž, * &ž** , "' +

7 &\$\$* %& ' %)%

)

%

5

_____	<u>&\$\$*"%&'%' %</u>			<u>&\$\$)"%&'%' %</u>		
	_____	_____%	_____	_____	_____%	_____
	((ž&&*ž%' " &	&"\$(%ž&\$-ž-\$\$(,	%ž%ž-++ž\$&)"\$\$)+"%&	%ž\$')ž\$+"-(
	-ž, %ž%&"))	'+', ,)ž&&(ž' %(" *&	*%ž++)ž, \$+"-)	&"-'	(%ž%ž(ž'+-"(
	()ž'-&ž'\$)"\$)	&"*,	(\$ž%+ž)*("-%	%žž\$&ž)'\$"'-	+"\$'	*ž&)&ž')-"%*
	+ž)((ž&+' "' ('	("%\$)ž+%ž(+("' +	'ž&+-ž)()"-,	%)('	&ž%ž(ž'+*"+-
	&ž'+žž+' "' \$,	%&-	%ž--(ž\$(' "%	'ž', %ž))-'-'	%)',	&ž+, &ž&(&', %
	%(ž+((ž\$-+"&	,"\$%	%(ž+((ž\$-+"&	__, ž%ž(ž(% "' ('	'", \$	_, ž%ž(ž(% "' ('
	%'ž-), ž*, ("*'	%\$\$	%(ž\$&*ž' - (" +)	&%ž))%ž, , &"\$)	%\$\$	+*ž((ž&ž' "' (-

6

<u>&\$\$*"%&'%' %</u>	_____	_____	<u>&\$\$*"%&'%' %</u>
+*ž((ž&+' "' (-	(%ž++%ž% %'*)	(ž%)ž\$&ž"' -	! %ž(ž\$&*ž' - (" +)

U &\$\$* %&' %)%

V &\$\$* %&' % %ž&ž\$, 'ž--,"(,)"(-%

W &\$\$* %&' % -%ž%, ž+(***) +&ž),)ž)\$-"-'

X ' , *ž) &("-\$ 'ž+-, ž(-)"(-

&

5

—	\$\$\$*"%' %			\$\$\$)"%' %		
	—	%	—	—	%	—
	%(ž&ž(&"++	(\$''	%ž-*ž-&)"('	\$\$\$ž'+ž)*("\$	*+"%&	žž)+*ž&%"\$*
	%(+ž,)(ž-, -"),	(("(+)	(ž&\$'ž(&%, *	%\$'ž('\$ž',)"('	'%)\$	'ž-)(ž*'+"',
	()ž,,+ž-(", "-	%"\$, \$	',ž,,&ž), -"%&	(ž&',ž,+,"&\$	%'&-	(ž\$+%ž**'"(*
	(ž&(&ž%&"\$'	%&	(ž%\$*ž)*%\$+	%'ž(\$,"'+	\$"\$(\$	**ž+\$("%
	&*žž&\$"-(\$	\$"\$,	+žž*-, "\$(\$	+žž&\$%"\$	\$"\$&)*ž%\$"\$,\$
	%(,ž)&"+\$	\$"\$(\$	+%ž%, "+\$	+,ž'&"+\$	\$"\$'	+,ž'&"+\$
	'&ž)&ž&'"(%	%\$	--ž&-+ž'('),	'&ž'&ž+**"%\$	%\$)'ž,\$'ž+%")-

6

\$\$\$*"%' %	—	—	—	\$\$\$)"%' %
)'ž,\$'ž+%")-	()ž(-'ž*&\$"--	!	!	--ž&-+ž'('),

7 \$\$\$* %& ' %)%

8 \$\$\$* %& ' % -žž+(ž)-("%

\$\$\$* %& ' % !+ž,+%ž('%'*, +ž,+%ž('%'*,

*

%

—	\$\$\$*"%' %		\$\$\$)"%' %	
	—	%	—	%
	%-ž(+žž%+"\$'	,(")(-*ž'(\$ž-\$"-)	,(")&
	&ž++\$ž+\$)"&	%"&\$	%ž(\$ž+&("&	%\$"-&
	&ž&,\$ž))("()	%'',	(ž*,)ž+&+"')	("%&
	%ž())ž'+&'+)	\$",,)\$+ž&)&"\$'	\$"()
	%(ž-, 'ž*(-"((%\$	%žž-, 'ž+("-&%	%\$

\$\$\$*

\$\$\$* " ")\$ž---ž,)" &' (" +(%)

& \$\$\$* %& ' %)%

' %

+

%

		\$\$\$*" %&' %	\$\$\$) " %&' %
		((ž%) ž++, " &*	(+ž-*(ž, & " +)
		'-) ž(, &ž\$, " (*	(&ž, -(ž*- '\$' %&)
		&- ž* %&ž+%) " &%	(, ž&*) ž%), " * &
		*ž&\$) ž&\$+" &	+ž(%&ž\$%&' ('
		&ž%-ž*\$, "' &	' ž%((ž&\$\$\$ &
		&\$*ž') &' %&	**ž-% " +*
		%žž (&*ž%) - "+(' ž&+%&ž) - *"-
		(, , ž&*ž-\$-" (&)' &ž\$%ž(\$(" *,
		f&ž+&) ž*+&--ł	f&(ž+), ž, \$** * &ł
		(**ž) (%& *"' (')\$+ž&*žž)-, "\$*

&

	\$\$\$*" %&' %			\$\$\$*" %&' %
	++ +ž\$&\$" &*	+, , ž) - *"-'	' , &ž(('"- +	' %&ž) %&' "'
	&&ž** \$ž (&" *\$	(ž' ' ' ž, (, "- +	*ž*+ ' ž* &&' (%&	(%žž((" , -
	%&\$) ' ž%&&" (\$	(() ž&\$) " +(*) +ž&) &" (\$! , (\$ž, +) " +(
	%&, ž\$' *"' &	!	' %&* &\$" \$*) +ž) \$' " %&+
	, ž(, *"' &	!	, ž(, *"' &	!
	*%&+ ' *"' +&	!	*%&+ ' *"' +&	!
	&(ž+), ž, \$** * &)ž)* +ž(+%*' (&	+ž, %&žž%' " , ,	+ ,)ž(*%&' -

*ž+) \$ž&+ \$") *

	\$\$\$*" %&' %			\$\$\$*" %&' %
	%& &* %&+ ' , ") %	%&* &*ž(\$+ " *)	&ž\$(*ž-, &' ()	, (%&%&' " +%
	, %ž-') " , ,	&ž&&' ž&* - "' -	&ž*' *ž%((") *	(\$*ž\$* \$" +%
	%&' ž*- + " \$*	&ž%&*ž, \$, " *,	%&-+(ž), + " , &	&)ž-%&" - &
	&ž&' (ž' +%&' ())ž-)*ž(,) " +&	*ž*) +ž+%&' " , '	%&' ' ž%&' &' (

))

%

	\$\$\$*"\$%\$%			\$\$\$**"%&"' %
	!	!	!	!
	&' ž' -' ž- +(" +)	', ž+\$*"' -	--ž% **%%	&' ž' ' ' ž) &)" '\$
	!	!	!	!
	' *ž&&ž-\$- "- &	%(-ž++" ", -		' *ž' +&ž* , "' , %
	*+ž- +) ž&&%+ -	!	%&')' ž((\$" - &	**ž* &%&+ , \$" , +
)ž+, %&* &("' %	') \$ž\$\$\$\$ \$\$	&ž&' \$ž(, "*") \$	' ž- \$%&% +", %
	%' ž' +' ž+' \$" ++)' , ž(, \$" &	' ž* , ' ž\$, ' ")'	% \$ž&&-ž%&+")%
	f &' ž* , +ž* ' & , *ł	f ž) %(-ž, \$- "*" (ł	f &ž' &-ž&' & , *ł	f &*ž , +' ž&\$- "*" (ł
	%\$-ž* , *ž\$- +"- %	f (ž- +*ž' &- "' *ł	%&')' ž,) \$" * ,	%\$' ž'))ž- %&" , +

5

	2005.6	15,000,000.00	-	57,123.22	-	116,230.60	15,116,230.60	92.31
	2001.6	8,775,000.00	-	-	-	(3,760,190.36)	5,014,809.64	65.00
	1998.8	600,000.00	-	1,570,087.93	-	(600,000.00)	-	75.00
	1998.9	1,450,000.00	-	(410,329.65)	-	(1,450,000.00)	-	91.92
	2003.6	50,000,000.00	-	-	-	(50,000,000.00)	-	81.16
	2000.12	40,000,000.00	-	-	-	(40,000,000.00)	-	66.61
	1998.11	-	70,150,500.00	(70,150,500.00)	-	(70,150,500.00)	-	90.00
	1998.11	2,894,129.12	-	(1,625,171.60)	-	(2,894,129.12)	-	100.00
	2002.12	1,609,400.00	-	446,996.49	99,156.11	493,084.79	2,102,484.79	70.00
	2005.6	600,000.00	-	-	-	-	600,000.00	60.00
	2003.9	500,000.00	(500,000.00)	-	-	-	-	-
	2006.8	-	<u>500,000.00</u>	-	-	-	<u>500,000.00</u>	100.00
		<u>121.428.529.12</u>	<u>70,150,500.00</u>	<u>(70,111.793.61)</u>	<u>99,156.11</u>	<u>(168,245,504.09)</u>	<u>23,333,525.03</u>	

6

	2003.12	40,000,000.00	-	218,950.27	!	(9,191,373.28)	30,808,626.72	38.94
	2001.12	4,900,000.00	-	(69,176.38)	!	664,057.09	5,564,057.09	49.00
	1998.11	1,154,200.00	-	-	-	(1,154,200.00)	-	50.00
	2002.5	<u>65,223.95</u>	<u>-</u>	<u>-</u>	<u>-</u>	<u>(65,223.95)</u>	<u>-</u>	38.00
		<u>46,119,423.95</u>	<u>-</u>	<u>149,773.89</u>	<u>-</u>	<u>(9,746,740.14)</u>	<u>36,372,683.81</u>	

!' ž&& ž,) + " \$,

7

	&\$\$%" %&	&\$ž\$\$\$\$ž\$\$\$\$" \$\$!	&\$ž\$\$\$\$ž\$\$\$\$" \$\$	%" * \$
	&\$\$&" '	&\$ž\$\$\$\$ž\$\$\$\$" \$\$!	&\$ž\$\$\$\$ž\$\$\$\$" \$\$	&" \$\$
	% - +	%žž*\$\$\$\$ž\$\$\$\$" \$\$!	%žž*\$\$\$\$ž\$\$\$\$" \$\$	% +*
	&\$\$\$\$" *	+ž-- , ž\$\$\$\$" \$\$!	+ž-- , ž\$\$\$\$" \$\$	&\$" \$\$
	&\$\$%" %	%ž,) \$ž\$\$\$\$" \$\$	fPž,) \$ž\$\$\$\$" \$Ł	!)" \$\$
	% - , " %&	%ž (++ž* &%" +	fPž (++ž* &%" + Ł	!	\$" -)
	&\$\$(" %&) \$ž\$\$\$\$" \$\$!) \$ž\$\$\$\$" \$\$	** (%
	% - , " %&	' \$&ž ("\$" \$Ł	f' \$&ž ("\$" \$Ł	!	\$" - \$
	&\$\$%" %	&%" ž\$\$\$\$" \$Ł	fP&%" ž\$\$\$\$" \$Ł	!	% \$Ł
	&\$\$%" %&	' %ž&\$\$\$\$" \$Ł	!	' %ž&\$\$\$\$" \$Ł	!
	&\$\$)" "	!	<u>&ž (- &ž) , \$" , +</u>	<u>&ž (- &ž) , \$" , +</u>	%" \$Ł
		<u>* +ž- +) ž&&%" +</u>	<u>fPž')' ž ((\$" - &Ł</u>	<u>**ž* &ž% +, \$" , +</u>	

8

			2006.01.01				2006.12.31		
	71,420.00	10.00	28,568.21	-	7,142.00	-	21,426.21	3.00	
	(1,299,500.00)	10.00	(669,600.91)	-	(129,950.00)	-	(539,650.91)	4.15	
	786,607.00	10.00	(98,929.20)	-	(19,786.00)	-	(79,143.20)	4.00	
	(115,028.00)	10.00	(55,114.99)	-	(11,503.00)	-	(43,611.99)	3.79	
	8,926,841.37	10.00	4,814,122.59	-	962,824.52	-	3,851,298.07	4.00	
	812,728.98	10.00	772,092.53	-	81,272.90	-	690,819.63	8.50	
	638,304.00	10.00	202,152.75	-	202,152.75	-	-	-	
	1,500,000.00	10.00	750,000.00	-	37,500.00	712,500.00	-	-	
	50,000.00	10.00	38,333.33	-	38,333.33	-	-	-	
	<u>350,000.00</u>	1.00	-	<u>350,000.00</u>	<u>350,000.00</u>	-	-	-	
	<u>11,721,373.35</u>		<u>5,781,624.31</u>	<u>350,000.00</u>	<u>1,517,986.50</u>	<u>712,500.00</u>	<u>3,901,137.81</u>		

9

	&\$\$*"%&' "%					&\$\$*"%&' "%
)žšššššššššššš	!	!	!	!)žšššššššššššš
	*ž' - , ž(\$\$" \$\$!	!	!	!	*ž' - , ž(\$\$" \$\$
	-ž' *\$žšššššššššššš	!	!	!	!	-ž' *\$žšššššššššššš
	%ž\$&-ž&' &" , *	!	%ž\$&-ž&' &" , *	!	!	
	%ž' šššššššššššš	!	%ž' šššššššššššš	!	!	
	*šššššššššššš	!	!	!	!	*šššššššššššš
	!)ž\$%(ž, \$-"*(!	!	!)ž\$%(ž, \$-"*(
	!)šššššššššššš	!	!	!)šššššššššššš
	&ž* , +ž*' &" , *)ž)%(ž, \$-"*(&ž' &-ž&' &" , *	!	!	&ž* , +ž*' &" , *

\$\$\$*

& % ;

6

	\$\$\$ "%&	(\$\$\$\$\$\$ "\$\$!	&%ž-) "\$&+	!	fl-ž%ž' +'"& Ł	' \$ž, \$, ž*&" +&	' , " -(
	\$\$\$%&	(ž- \$\$\$ "\$\$!	fl*-ž%*"' , Ł	!	** (ž\$) + "\$-)ž) *(ž\$) + "\$-	(" \$\$
	\$\$\$&")	*)ž&&" -)	!	!	!	fl*)ž&&" -) Ł	!	' , " \$\$
		((ž-*)ž&&" -)	!	%(-ž++"' , -	!	fl, ž) - &ž) (\$" % Ł	' *ž' +&ž* , "' , %	

' -ž, (' ž* - +")

7

	\$\$\$ "\$&	\$\$\$ "\$\$ "\$\$!	\$\$\$ "\$\$ "\$\$ "\$\$	%%* \$
	\$\$\$&"'	\$\$\$ "\$\$ "\$\$ "\$\$!	\$\$\$ "\$\$ "\$\$ "\$\$	&" \$\$
	% - +	%ž* \$\$\$ "\$\$ "\$\$!	%ž* \$\$\$ "\$\$ "\$\$	% +*
	\$\$\$ "\$*	+ž- - , ž \$\$\$ "\$\$!	+ž- - , ž \$\$\$ "\$\$	&\$" \$\$
	\$\$\$ (" %&) \$\$\$ "\$\$ "\$\$!) \$\$\$ "\$\$ "\$\$	*" (%
		*(ž\$- , ž \$\$\$ "\$\$!	*(ž\$- , ž \$\$\$ "\$\$	

8

			2006.01.01					
--	--	--	------------	--	--	--	--	--

	<u>&\$\$*"%\$%"\$%</u>				<u>&\$\$*"%&"' %</u>
	*ž') &ž%ot-" , *	!	*ž') &ž%ot-" , *	!	!
	&&ž-) *ž\$' &" &%	%&%ot\$ž\$,)" , '	%&ž, \$\$ž*' - "')	!	%&ž' &) ž(+, " *-
	&\$%&,) *** &	!	- %&, (-" (,	!	%&\$ž\$\$+"%&
	!	!	!	!	!
	<u>&-ž) %\$ž\$*, " *-</u>	<u>%&%ot\$ž\$,)" , '</u>	<u>% ž & ((ž** , " *-</u>	!	<u>%&ž(') ž(,)" , '</u>

(, \$ž& , ž&' \$" +'

% \$ž(\$ž,) ** , & ž

% ž+\$ž&ž% , &

%%

	<u>&\$\$*"%&"' %</u>	<u>&\$\$) "%&"' %</u>
	' ž' () ž*) (" \$\$	&' - ž(%& " (-

%&

% &\$\$* %& ' %

	<u>%&\$\$ž\$\$\$\$" \$\$</u>	
	<u>%&ž) \$\$\$ž\$\$\$\$" \$\$</u>	
	' ž, \$\$\$ž\$\$\$\$" \$\$	
	<u>%&ž\$\$\$\$ž\$\$\$\$" \$\$</u>	&\$\$+
9	<u>(ž&\$\$ž\$\$\$\$" \$\$</u>	&\$\$+
	<u>() \$ž\$\$\$\$" \$\$</u>	&\$\$+
	<u>-ž\$\$\$\$ž\$\$\$\$" \$\$</u>	&\$\$+
	<u>-\$\$\$\$ž\$\$\$\$" \$\$</u>	&\$\$+
	<u>&ž\$\$\$\$ž\$\$\$\$" \$\$</u>	&\$\$+
%	<u>%&%\$ž\$\$\$\$" \$\$</u>	&\$\$+
	' \$ž\$\$\$\$ž\$\$\$\$" \$\$	&\$\$+
	<u>%&ž\$\$\$\$ž\$\$\$\$" \$\$</u>	&\$\$+
A	<u>%&) \$\$\$ž\$\$\$\$" \$\$</u>	&\$\$+
	<u>%&ž\$\$\$\$ž\$\$\$\$" \$\$</u>	
	' , ž) , \$ž\$\$\$\$" \$\$	&\$\$+
	<u>% ž* \$\$\$ž\$\$\$\$" \$\$</u>	&\$\$+
	<u>) \$ž\$\$\$\$ž\$\$\$\$" \$\$</u>	&\$\$+
	<u>%&' , \$ž\$\$\$\$" \$\$</u>	
& %	<u>%&\$) - ž, %&" \$\$</u>	
	<u>&ž&\$\$ž\$\$\$\$" \$\$</u>	
	<u>&' ž\$\$\$\$ž\$\$\$\$" \$\$</u>	&\$\$+
	<u>%&ž- **ž\$\$\$\$" \$\$</u>	&\$\$+
	<u>' (, ž(') ž, %&" \$\$</u>	

&

&\$\$*" \$%" \$%	+ ' -ž-) ""' \$	%žž- \$&ž\$*\$" *'	' ž*% ž%) " \$\$!
	!	!	!	!
	!	!	!	!
	+ ' -ž-) ""' \$	%žž- \$&ž\$*\$" *'	' ž*% ž%) " \$\$!
	(&ž% " \$\$	&\$\$ž\$\$\$" \$\$	-ž' \$***(, ž' *-ž+\$*" \$\$
	!	!	!	!
	+, &ž\$+(" \$	%žž%ž\$&ž\$*\$" *'	' ž* &ž) \$%' *(!
	!	!	!	!
	!	!	!	!
	!	!	!	!
&\$\$*" %&"' %	!	!	!	, ž' *-ž+\$*" \$\$
	!	!	!	!
	!	!	!	!
	!	!	!	, ž' *-ž+\$*" \$\$
	9			
&\$\$*" \$%" \$%	!	!	+ž&ž%ž&ž*" , %	, , -ž(\$+" +,
	!	!	!	!
	!	!	!	!
	!	!	+ž&ž%ž&ž*" , %	, , -ž(\$+" +,
	' ž\$&*ž) % ") %	&* +ž\$\$\$" \$\$	' ((ž, +\$") ,	-%ž' ' ' " ((
	!	!	!	!
	!	!	&ž(\$%ž% (" *	!
	!	!	!	!
	!	!)ž\$-)ž--)" +(!
	!	!	!	!
&\$\$*" %&"' %	' ž\$&*ž) % ") %	&* +ž\$\$\$" \$\$	*' ž-%+" \$\$	%ž, \$' ž+(%' &&
	!	!	!	!
	!	!	!	!
	' ž\$&*ž) % ") %	&* +ž\$\$\$" \$\$	*' ž-%+" \$\$	%ž, \$' ž+(%' &&
		%		
&\$\$*" \$%" \$%	%ž, ' -ž&(&" , ((, &ž(, \$" \$\$!	!
	!	!	!	!
	!	!	!	!
	%ž, ' -ž&(&" , ((, &ž(, \$" \$\$!	!
	%ž& , *ž,) % \$,)) +ž-- (" %	%žž(%žž* - +**&	%ž' %ž+\$*" \$\$
	!	!	!	!
	' ž\$*%ž&+, " -'	!	!	!
	!	!	!	!
	!	!	!	!
	!	!	!	!

&\$\$*" %&"" %	* (ž, % " --	%ž\$(\$ž(+(" %	%žž(%žž* - +"* &	%ž' %ž+\$ \$" \$\$
	!	!	!	!
	!	!	!	!
	* (ž, % " --	%ž\$(\$ž(+(" %	%žž(%žž* - +"* &	%ž' %ž+\$ \$" \$\$
	A			
&\$\$*" %&"" %	!	(ž' - (ž&+, " *-	!	!
	!	!	!	!
	!	!	!	!
	!	(ž' - (ž&+, " *-	!	!
	%ž% (ž*+, "' &)ž- +-ž' \$&" *)	*ž, , ' ž&* &)"'	, ž%ž%ž%ž%ž%ž%ž%
	!	!	!	!
	!	%žž' + ' ž), %' (!	!
	!	!	!	!
	!	!	!	!
	!	!	!	!
&\$\$*" %&"" %	%ž% (ž*+, "' &	!	*ž, , ' ž&* &)"'	, ž%ž%ž%ž%ž%ž%ž%
	!	!	!	!
	!	!	!	!
	%ž% (ž*+, "' &	!	*ž, , ' ž&* &)"'	, ž%ž%ž%ž%ž%ž%ž%
			& %	
&\$\$*" %&"" %	&ž) \$&ž* \$&" --	%ž(\$' ž' * \$" \$\$	- * \$ž \$ž \$ž \$ž \$ž	%ž- % ž, (&' * +
	!	!	!	!
	!	!	!	!
	&ž) \$&ž* \$&" --	%ž(\$' ž' * \$" \$\$	- * \$ž \$ž \$ž \$ž \$ž	%ž- % ž, (&' * +
	')ž) (' ž* &)" %	!	!	!
	!	!	!	!
	()ž) \$) ž \$ž \$ž \$ž \$ž	!	!	!
	!	!	!	!
	%žž &(\$ž &) \$" \$\$	%ž(\$' ž' * \$" \$\$	- * \$ž \$ž \$ž \$ž \$ž	%ž- % ž, (&' * +
	!	!	!	!
&\$\$*" %&"" %	' \$žž- +)" '\$!	!	!
	!	!	!	!
	!	!	!	!
	' \$žž- +)" '\$!	!	!
&\$\$*" %&"" %	%žž, ')" \$\$	%ž+\$%ž\$' \$" * &		% (ž** \$ž) % "' '
	!	!		!
	!	!		!
	%žž, ')" \$\$	%ž+\$%ž\$' \$" * &		% (ž** \$ž) % "' '
	!	%žž, +, ž- \$&" -'		%ž%ž' ' -ž- +)" - (
	!	!		!

	!	%&ž+, \$ž(+ - " * (% (ž* & ž% %' %
	!	!	!
	((ž\$- \$" &\$), %ž' \$" +&	&&ž& , ž, (' "' ')
	!	!	!
&\$\$* "%&" ' %), ž+(" , \$	&ž&ž% ž%ž - " %	(- ž% ' ž(- &" , %
	!	!	!
	!	!	!
), ž+(" , \$	&ž&ž% ž%ž - " %	(- ž% ' ž(- &" , %

%

% &\$\$* %& ' %

			fl 7	fl 7
	#	&+ž' *%ž\$* ' " * -	%ž *'	' " +) ~*% &)
('		- ž%žž) \$\$\$ \$	%\$!
		' ž +&- ž \$\$\$ \$	%\$	("%+
		, \$\$\$ \$\$\$ \$	%\$	* "' ')
		%&ž \$\$\$ \$\$\$ \$	%\$	%' * +
		%ž \$\$\$ \$\$\$ \$	%\$	%' * +

_____	&\$\$*" \$%' \$%	_____	_____		&\$\$*" %&' ' %
			_____	_____	
('	%&, +*ž(' +") \$!	%&, +*ž(' +") \$!	!
	*ž \$&\$ž \$\$\$\$ \$	* - %&' \$(" %&	!	!	*ž + %&' \$(" %&
)ž% ' ž' ' (' ' &	!	!	!)ž% ' ž' ' (' ' &
)ž&+-ž---" \$	&' \$ž- &' " &\$!	!)ž) %&ž- &&' &\$
)ž&+-ž--% \$	&' \$ž- &&')	!	!)ž) %&ž- % ")
<6j	!	%& \$ž \$\$\$\$ *)	!	!	%& \$ž \$\$\$\$ *)
	&' ž), -ž+*% , &	%&' % ž%& \$") *	%&, +*ž(' +") \$!	&' ž \$&*ž(' +(" , ,

%&, +*ž(' +") \$

%&

_____	_____	&\$\$*" \$%' \$%	_____	_____	&\$\$*" %&' ' %	_____	_____
	, ž \$ \$ ž \$ \$ - " %&	&ž- \$) ž, \$ \$ " *'	' &' ž * ' %' ' +	%&- - %&' * ' \$ " &	%& & +ž, \$ %' + %&	*ž + *) ž & \$ + " ' \$	\$ " %& (
	%&ž) * \$ž \$\$\$\$ \$	+ž') - ž (- - " , +	&ž, \$ \$ž \$\$\$\$ \$	&ž' & &ž \$\$\$\$ %&	+ž, ' +ž (- - " + %&	(ž + &&ž) \$ \$ " &-	%&' (&' ' " * +
) &ž \$\$\$\$ \$) , ' ž % + " , *	!	(\$ * ž ' ' % * ,	%& + * ž, \$ * " %&	' &) ž % ' " , &	%&' %& *
) , ž , , + " *	' - (ž \$ + (" %&	!	%& \$ž % \$ * " * -	&((ž \$) + " ((&- (ž, ' \$ " & %&	\$ ") &' %&+
	%&ž * \$ ž , - * " * *	%&ž & (&ž) %&' (-	' ž %&' ž * ' %' ' +	(ž, * -ž- +, " , &	-ž (- * ž %&') \$ (%&ž %& +ž + ' %& * &	

%&

_____	&\$\$*" %&' ' %	&\$\$) " %&' ' %
	%& +ž \$ \$ \$ž \$\$\$\$ \$	&) \$ž & \$ž \$\$\$\$ \$
	(\$ž) \$ \$ž \$\$\$\$ \$	%&) ž + \$ž \$\$\$\$ \$
	%&ž, ž \$ \$ž \$\$\$\$ \$	' (%&- \$ž \$\$\$\$ \$
	' %& ž) \$ \$ž \$\$\$\$ \$	+ %& +ž, \$ \$ž \$\$\$\$ \$

\$\$\$*

&%

		<u>\$\$\$*" %&" ' %</u>	<u>\$\$\$) " %&" ' %</u>
	' %	%&) %& &+) " &&	' ž & (+ž & - " &*
		() -ž & \$" (+) \$' ž & (" * ,
		%& \$* , ž % \$" \$,) ž) *' ž ' - &" \$%
		<u>%& ž , \$ - " * ,</u>	<u>' +ž %& * " &</u>
		<u>' ž \$)) ž (-) " ()</u>	<u>-ž') %& \$- &" &</u>

&&

	<u>\$\$\$*" %&" ' %</u>	<u>\$\$\$) " %&" ' %</u>
	% \$ž + \$&ž *' - " \$*	% \$ž & \$ +ž \$) \$" - *

\$\$\$* %& ' %) %
 %ž ž \$, &ž) - ' ")

&'

		<u>\$\$\$*" %&" ' %</u>	<u>\$\$\$) " %&" ' %</u>
		%&- ž , \$ (" * ,	%&+ž , *) " * %
		&\$ž %&\$ " ' &	- (&ž) -- " \$\$\$
		(* +ž \$, \$" ((%& (+ , ž , * ") ')
		%* ' ž (&* " (\$	' , +ž , * &" (\$
		<u>, %& % , " \$\$\$</u>	<u>%& * \$\$\$ž - , &" - (</u>
		<u>, *%&) - - " , (</u>	<u>(ž) ' , ž %& * " (,</u>

&(

		<u>\$\$\$*" %&" ' %</u>	<u>\$\$\$) " %&" ' %</u>
		!	&&ž ,) \$ž \$\$\$" \$\$\$

5 \$\$\$) % ž' \$\$\$ \$\$\$" \$\$\$ \$\$\$*
 % %& % ž' \$\$\$ \$\$\$" \$\$\$

6 \$\$\$ (' ž)) \$ž \$\$\$" \$\$\$ \$\$\$' %&
 ' % \$\$\$* %& ' % \$\$\$ (%& ' %
 \$\$\$* %& ' % ' ž)) \$ž \$\$\$" \$\$\$

&)

_____	<u>\$\$\$*"%&"' %</u>	<u>\$\$\$)"%&"' %</u>
	!	(*'ž%, "&+
	!	'ž*' %ž%)", '
	!	<u>(ž\$-(ž' &(" %ž</u>

&*

_____	_____	_____	_____	_____
	\$\$\$*!)!' % \$\$\$-!)!' \$	%*ž\$\$\$\$ž\$\$\$\$" \$\$!	%*ž\$\$\$\$ž\$\$\$\$" \$\$
	\$\$\$(- \$\$\$,	, ž\$\$\$\$ž\$\$\$\$" \$\$!	+ž\$\$\$\$ž\$\$\$\$" \$\$
		<u>&(ž\$\$\$\$ž\$\$\$\$" \$\$</u>	<u>!</u>	<u>&'ž\$\$\$\$ž\$\$\$\$" \$\$</u>

&+

_____	<u>\$\$\$*"%&"' %</u>	<u>\$\$\$)"%&"' %</u>	_____
	!	%ž\$\$\$\$ž\$\$\$\$" \$\$	
	!	'ž\$\$\$\$ž\$\$\$\$" \$\$	
	'ž(\$%ž\$\$\$\$" \$\$	'ž(\$%ž\$\$\$\$" \$\$	
	!	&ž'\$\$\$\$ž\$\$\$\$" \$\$	
	!	&ž\$\$\$\$ž\$\$\$\$" \$\$	
	' 'ž, \$\$\$" \$\$	' 'ž, \$\$\$" \$\$	
	*' %ž) - ' "' +	*' %ž) - ' "' +	
))ž\$\$\$\$" \$\$))ž\$\$\$\$" \$\$	
	'\$\$\$\$ž\$\$\$\$" \$\$	'\$\$\$\$ž\$\$\$\$" \$\$	
	!	&'ž\$\$\$\$" \$\$	
	%ž\$\$\$\$" \$\$	%ž\$\$\$\$" \$\$	
	%ž\$\$\$\$" \$\$	%ž\$\$\$\$" \$\$	
	!	&ž' \$+" %ž	
	<u>)ž% *ž) - ' "' +</u>	<u>&&ž-)(ž-\$\$\$" (+</u>	

\$\$\$*

&

	\$\$\$*"%&"' %	\$\$\$)"%&"' %
	%ž*, (ž& &" \$\$	%ž, ' &ž), &" \$\$

&-

	\$\$\$*" \$%" \$%					\$\$\$*" "%&"' %
%	&) ž) &\$" -)		f &) ž) &\$" -) Ț	f &) ž) &\$" -) Ț		
	&) ž) &\$" -)		f &) ž) &\$" -) Ț	f &) ž) &\$" -) Ț		
&						
'						
(
	&) ž) &\$" -)		f &) ž) &\$" -) Ț	f &) ž) &\$" -) Ț		
%						
&			% ž) +' " &	% ž) +' " &	% ž) +' " &	
			% ž) +' " &	% ž) +' " &	% ž) +' " &	
%	% ž), ** * &) ž - (+ " + &) ž - (+ " + &	&(ž)' (" (
&						
'						
(
	% ž), ** * &) ž - (+ " + &) ž - (+ " + &	&(ž)' (" (
	((ž%\$+") +		!	!	((ž%\$+") +	

% \$\$\$* %& ' %)%

		f &			
		(, " , -	&ž) ž*)' ž, , +	% &ž,) \$ž' * +	

&

5

&\$\$* ' & &\$\$* ((%\$) -ž(++ž% (' " &

6

U

V

&\$\$* &\$\$+

)\$\$\$

' \$

	<u>&\$\$* " \$% \$%</u>			<u>&\$\$* " %&" ' %</u>
) * +ž%& ž%& " \$\$!	!) * +ž%& ž%& " \$\$
	& &ž)) (" \$\$!	!	& &ž)) (" \$\$
	& ž\$' (ž(- (" (\$	&)ž\$ (" &	!	& ž' % ž) ' , " * (
	<u>%+ž' (-ž(\$\$ \$\$</u>	<u>+ ' *ž%\$\$ \$</u>	!	<u>% ž\$,)ž) \$\$" \$\$</u>
	<u>*\$+ž+) -ž) *' " (\$</u>	<u>%ž\$&ž% (" &</u>	!	<u>*\$ ž+, \$ž+\$+ " * (</u>

%

&

+ ' *ž%\$\$ \$

+&

' %

_____	\$\$\$*" \$%" \$%	_____	_____	\$\$\$*" %&" ' %
	%\$, ž - \$%ž%, " *'	%&- ž +- - ž &- , " , ,	!	& , ž +\$\$ž (- +) %
	%\$, ž, &/ž*, " %\$	_____!	%\$, ž, &/ž*, " %\$	_____!
	<u>&/ž + &&ž,) * " +'</u>	<u>%&- ž +- - ž &- , " , ,</u>	<u>%\$, ž, &/ž*, " %\$</u>	<u>& , ž +\$\$ž (- +) %</u>

%\$, ž, &/ž*, " %\$

[\$\$\$*] * +

< >

' &

_____	\$\$\$*" \$%" \$%	_____	_____	\$\$\$*" %&" ' %
	(* &ž (* (ž) \$- " &%	%(ž, - ' ž' - %' ('	%\$žž' + %ž &* (" +)) &*ž -, *ž*') , -

%

%(ž, - ' ž' - %' ('

&

5

\$\$\$)

\$\$\$)

%& ' %

((ž%\$+) +

%\$

%, \$

+- ž' - ' ž * &' " - +

6

&žž - ++ž* (" +,

+žž) + &ž % &" \$\$

%

5

_____	\$\$\$*		\$\$\$)	
	_____	_____	_____	_____
	(ž\$%ž) \$&ž) %&" %&	&ž, +*ž* ((ž&% "' ,	(ž) ++ž* \$žž & %' *%&	' ž') %ž (, *ž\$&- " &+
	' +ž), +ž) \$*" , +	&*ž% %ž* \$&', (% ž, & ž + %&' , '	% ž * + &ž \$*' " %&
	<u>(ž\$(-ž\$- \$ž\$&' " --</u>	<u>&ž - \$&ž ++) ž, %&" &&</u>	<u>(ž) - +ž (& ž --- " ((</u>	<u>' ž' *) ž%ž, ž\$- &' ,</u>

6

_____	\$\$\$*		\$\$\$)	
	_____	_____	_____	_____
	\$\$*ž)'ž)' , "' \$	% &ž* &*ž\$-\$" +&	*,)ž-(\$ž-\$)" \$,)-\$ž-\$'ž&\$" ('
	' +)ž(\$žž+, ", -	' , ž+&*ž(&(" '*	' &\$ž(%ž' ++)%%	&'ž%+, ž)' "' +
	%ž' %(\$ž\$, ž- +&" , %	*++ž)) (ž) *"' ('	%ž&- (ž)), ž+\$&" ((*+, ž, \$-ž(' &' %
	%ž-- (ž% \$ž) - "' &	%ž, \$, ž\$+\$ž* &)" -&	%ž, - *ž**\$ž' (\$" +-	%ž+%žž\$*%ž\$' (" , *
	% -ž% &ž& , *"' ,)	- , ž((, ž+%ž" ++	%% %ž% %ž***" , ,	%žž) &žž- (' "' \$
	+*ž&\$)ž%ž \$" &(&	(+ž--)ž%-%" - *	%&žž-\$ (ž&ž&" \$%	-\$ž- ('ž*%&)" ,
	, ,)ž' &&ž) \$ž" (+	(%ž(+žž*) &" ' +	-%žž, (&ž--%-\$	*, -ž&(*ž((&" -,
	+ +%ž, \$+" - (%ž (*+ž) * \$" **	(ž-) \$ž*, \$" \$')ž&\$ž&% " &-
	(ž+%ž* * \$ž*%(" , &	' ž) * , ž' **ž+& , " (*)ž(\$%ž(' 'ž***" &(&	(ž%ž-ž, *(ž(' "\$ž\$
	** &ž) (\$ž) - \$" , '	**)ž) - \$ž- %ž& &(&	, \$ (ž\$ž(\$ž***" , \$, \$ (ž+\$ž*' (%* &
	(ž\$(-žž-\$ž& " --	&ž-\$&ž++)ž, %" &&	(ž) - +ž(&ž--" (('ž' *'ž%ž, ž\$- &' ,

\$\$\$*

&\$+ž, -)ž&- *"' , ,

+ "%*%

&

_____	\$\$\$*		\$\$\$)	
	_____	_____	_____	_____
) (ž+- &ž' + ' " &-	&' (ž*%ž&&- \$" &(&)) , ž-\$-ž*' "' +%	&'ž- &žž) \$, " (+

' (

_____	_____	\$\$\$*	\$\$\$)
		_____	_____
	' %)%	-%žž&)"** (%) *'ž\$ž% +-
)% +%	%žž%ž' ' *' *%&	%žž(, &ž-) , "')
	' % (%	+ž() &ž, ' \$" %\$, ž\$*, ž, (\$'))
		-\$-žž* , ' " --	-\$%ž\$-)" %&
		&žž(('ž%ž+"%&	&žž%žž, - *' &\$

&\$\$* ' +, " &+% ž
 -\$% +\$- , %
 , ' ž - (&ž%\$% - *
 +, ž (+ž\$ (% +& ž) ž (+&ž\$*\$" &(

&\$% ž %ž--\$" , (
 &

	<u>&\$\$*</u>	<u>&\$\$)</u>
	!	!
	!	!
	!	!
	!	!
	!	!
	!	!
	(&ž') *ž) , " &&	f! , ž(' +ž') (" , (ž
	' -ž , (' ž* - + "))	f! , ž , ' +ž') (" , (ž
	&ž) %&ž , *\$ " * +	(\$\$ž\$\$\$\$" \$\$\$
	!	f!%ž\$\$\$\$ž\$\$\$\$" \$\$\$ž
) ž (+&ž\$*\$" &(% &ž*\$*ž ,) (" (
	!	!
	f!ž%&- ž*) ' " %ž	f!- &(ž+) (" \$-ž
	!	!
) ž) %ž , \$- " * (%žž , (, ž' + (" (')
	(%ž% (ž%ž) " *)	**ž' - *ž' +% \$-

' ,

	<u>&\$\$*</u>	<u>&\$\$)</u>
--	-------------------	-------------------

\$\$\$*

& \$\$\$\$ * &

[\$\$\$'] * -

\$\$\$' ((

%ž - (, ž - - ' " \$\$\$

' \$\$\$* %&)

\$\$\$*

, \$\$\$\$\$\$\$" \$\$\$

(\$\$\$* %

\$\$\$)

') * ž + \$\$\$" \$\$\$

' -

	\$\$\$*	\$\$\$)
	%+ž - + * ž %&\$" +)	' ž * % + ž %& " &%
	(- ž , () " , \$, (ž + %& " ()
	- (* ž &) + " (\$	' + &ž &) % " *)
	% ž - + &ž && " -)	(ž \$ + (ž \$,) " ' %

(\$

	\$\$\$*	\$\$\$)
	! ' ž)) \$ž \$\$\$\$" \$\$\$	% ž ' \$\$\$ \$\$\$\$" \$\$\$
	%ž (- %ž + \$) " %&	% ž) + ž ' , " -)
	%ž % + \$ž \$,) " , ' ,	' ž , , (ž *) ' "))
	%ž (%&ž * * \$ " (%	%ž \$ (- ž + %& " (%
	() &ž , () " " " "	,) (ž , , % %&
	(\$ + ž + ' & " \$ \$ *	%ž %& (ž , &) " ' *
	%ž ' % ž %& \$ ") *	!
	!	' * ž - - * " ,)
	(- \$ž \$) ' " \$ (&ž \$ ' %ž * \$ & " \$\$\$
	' ž % + ž & ' & " ,	(* ž , , , ž \$ ' (" &(

' ž)) \$ž \$\$\$\$" \$\$\$

&(

&\$\$*

(%

%()ž%)ž+&% '\$\$

&\$\$*

	&\$\$*"%\$%\$\$			&\$\$*"%&"' %
	&' &Z\$\$\$\$" \$\$\$!	!	&' &Z\$\$\$\$" \$\$\$
	&Z\$\$\$- " \$\$\$!	&Z\$\$\$- " \$\$\$!
)Z-' &" *	!	!)Z-' &" *
)Z*&&" - &	!	!)Z*&&" - &
	, Z' , *" &*	!	!	, Z' , *" &*
	%Z+++ " +,	!	!	%Z+++ " +,
	, Z&* \$" , +	!	!	, Z&* \$" , +
	%&Z(+\$" , &	!	!	%&Z(+\$" , &
)Z)(&" %*	!	!)Z)(&" %*
	(Z(% " %&	!	!	(Z(% " %&
	, Z&&&" %	!	!	, Z&&&" %
	+Z* +&") -	!	!	+Z* +&") -
	+Z+ (") \$!	!	+Z+ (") \$
)Z+ (- " ' (!	!)Z+ (- " ' (
	-Z*) \$" \$\$\$!	!	-Z*) \$" \$\$\$
	&Z\$\$\$\$" \$\$\$!	!	&Z\$\$\$\$" \$\$\$
	%Z) \$\$\$" \$\$\$!	!	%Z) \$\$\$" \$\$\$
	%Z') \$" \$\$\$!	!	%Z') \$" \$\$\$
	, \$" \$\$\$!	!	, \$" \$\$\$
	% \$" \$\$\$!	!	% \$" \$\$\$
	*Z% % , \$!	!	*Z% % , \$
	*Z\$\$\$" (-	!	!	*Z\$\$\$" (-
) \$" \$\$\$!) \$" \$\$\$!
	&\$\$" \$\$\$!	!	&\$\$" \$\$\$
	%\$\$" \$\$\$!	!	%\$\$" \$\$\$
	&&- " - &	!	!	&&- " - &
	' \$" \$\$\$!	!	' \$" \$\$\$
	!	%Z- \$\$\$" \$\$\$!	%Z- \$\$\$" \$\$\$
)Z&(, " , \$!	!)Z&(, " , \$
	* (* ") \$!	!	* (* ") \$
	(\$!	!	(\$
	%Z) \$\$\$" \$\$\$!	!	%Z) \$\$\$" \$\$\$
	-) * " %&	!	!	-) * " %&
	!) \$" \$\$\$!) \$" \$\$\$
	&(\$" \$\$\$!	!	&(\$" \$\$\$
	' \$\$\$" \$\$\$!	!	' \$\$\$" \$\$\$
	' \$\$\$" \$\$\$!	!	' \$\$\$" \$\$\$
	&\$\$" \$\$\$!	!	&\$\$" \$\$\$

	&\$\$*"%&"' %		&\$\$)"%&"' %	
	_____	_____%	_____	_____%
	&%(*)"' ,	(, ", -	+*\$")\$	%"+&
	!	!	&&ž,)-" &\$)%,'
)ž&(+ "-'	,, "(*)ž&(+ "-'	,, "(*
	(ž++-" (,	,)" \$\$	(ž++-" (,	,)" \$\$
)ž\$\$\$" \$\$)-" * &)ž\$\$\$" \$\$)-" * &
	%&*\$"\$" \$\$	-\$" \$\$	%&*\$"\$" \$\$	-\$" \$\$
	+ž' "\$" "\$,, "' +	+ž' "\$" "\$,, "' +
	%&*\$"\$" \$\$	-'" &	%&*\$"\$" \$\$	-'" &
)ž&\$\$" \$\$	-'" , ')ž&\$\$" \$\$	-'" , '
	(ž\$\$\$" \$\$	-\$") &	(ž\$\$\$" \$\$	-\$") &
	(ž\$\$\$" \$\$)&" %	(ž\$\$\$" \$\$)&" %
	+ž\$%)" \$)	-\$" \$\$	+ž\$%)" \$)	-\$" \$\$
	!	!	(ž) "\$" "\$	+," &+
	!	!	*ž,) "\$" "\$	+\$"- ,
	!	!	&ž\$\$\$" \$\$	-*" \$-
	%&)" "\$" "\$	-&"' %	%&)" "\$" "\$	-&"' %
	, ++)" \$	*)" "\$, ++)" \$	*)" "\$
	*"\$" "\$	+) "\$	*"\$" "\$	+) "\$
	%&)" "\$	-%" -&	%&)" "\$	-%" -&

7

&\$\$* %& ' %

_____	&\$\$*	&\$\$* %& ' %	_____	_____	_____
	' ž\$\$\$\$" \$\$	' ž\$\$\$\$" \$\$			
	, \$\$, \$\$			
	' ž\$\$\$\$" \$\$	' ž\$\$\$\$" \$\$			
	(ž\$\$\$\$" \$\$	(ž\$\$\$\$" \$\$			
	-ž) * &" +\$	' ž, &&" - %			
	&\$ž' * &" +\$	%(ž* &&" - %			

8

&\$\$* (&*

_____	&\$\$*	&\$\$)	_____
	(ž, \$\$ž\$\$\$\$" \$\$	(ž, \$\$ž\$\$\$\$" \$\$	
	&ž\$(, ž+), " \$%	' ž% (ž+)%' ('	
	*ž, (, ž+), " \$%	+ž-, (ž+)%' ('	

9

_____	&\$\$*	&\$\$)	_____
	!	%ž\$%ž\$\$\$\$" \$\$	

:

&\$\$*

-\$%

+\$" -, %

&\$\$* ')

+ "%%

%&, ž' \$%ž' &+" &\$

&\$\$* %& ' %

&

5

		&\$\$*	&\$\$)
		%ž\$%ž*) + " +'	& ' +ž- * &" ,'
		ž%ž%ž) - " &)	' ž\$*ž) , ' " " *
		&), ž%*"" \$*	&ž (% ž\$%ž"" &
		%ž*+- ž&+"" * &	&(ž, *' ž' - ' " - &
		!	% ' ž, +"" +%
)ž& &ž, *(" +(!
		(&ž)) - ž&&"' \$!
		+ž' , ' ž+- "((!
		&\$ž)%("')	!

6

		&\$\$*	&\$\$)
		-ž+* +ž+')" , *	!
)ž, +)ž\$+\$"- \$)ž\$%ž%ž" --
		%ž% , ž%ž*"-)	*ž, &)ž%ž, " (\$
		!	%ž%ž)ž*% "(')
		!)((ž(((("((
		(ž*\$ž\$*)%*' *	-ž% *ž*&")%
		+*ž' *\$"' (!
		' ++ž(+\$" \$,	!
		& ž) *(ž(, -" +-	!
		' &ž* , (ž(\$' ,)	!
		' ' (ž) &- "- &	!
		!	% +ž+&&"' %

,)

		&&\$*%&' %	%	&&\$) "%&' %	%
		!	!	*z, %&" \$\$!
		%ž& (ž) \$-''	&' &+	% ž' --ž- \$(' &	%, *
		, ž (&\$ž' +** *)	% &)	, ž-% ž(%&" -*	% &'
		(\$, ž) %&" \$	\$" \$*	&ž* &+ž* &\$" (,	\$" '*
		%&&(, ž' \$) "- +	\$" %&	&ž(\$' ž%&" ", (\$" ''
		' ž&+\$ž, %&"),	\$" (-	&ž(\$-ž, \$) " ++	\$" ''
		!	!	%&% +ž(' "' *	\$" %&
		*-ž--," - +	\$" %&	*-ž--," - +	\$" %&
		%&- **ž\$\$\$ \$	\$" &-	!	!
		+žž+' ") \$	\$" %&	%&* &" %&	!
		&ž-%&ž' ,) " +,	\$" ('	(ž-*)ž++(" , '	\$" *-
		&ž' %&ž' , , " (*	\$" ' (%&)%&ž') + %&	\$" &%
		ž(' , ž' % &&	\$" - *	%&ž(+** &&	\$" &&
		&%&' (% * \$!	!	!
))ž(\$\$\$ \$	\$" %&	!	!
		+žž\$\$\$ \$	\$" %&	!	!
		+) (ž% +' \$	\$" %&	!	!
		%&ž% (ž*% "' -	&' (%	!	!
		+ ž-, \$" \$\$	\$" %&	!	!
		&(ž&- +ž, (, " \$\$	% " &%	&(ž%(' ž', "\$ \$\$	%&' %
		(\$ž, *- " %&	\$" &&	&%&ž*%&' --	\$" %&
		!	!	%&(+' ž\$(&' , +	\$" *-
		%&ž*, (" \$\$	\$" %&	%&ž*, (" \$\$	\$" %&
		!	!	()** , \$!
		%&)' (ž(), "' +	\$" , ') *ž' - +ž&+ " - \$	&* " (%
		!	!), ž&+**) *	\$" \$
		' +ž' '\$ž) %&" &\$	&\$" &-	!	!
		%&\$*)ž) - " %&	\$" *)	!	!
		%&' %&& &' (" \$\$	\$" +-	!	!
		+ , ž, , **' \$	\$" \$)	!	!
		+%&&- ' + &&	\$" ('	!	!
		') &ž), (" *	\$" &%	!	!
		%&- , -ž-- %& %&	\$" ((!	!
		%&' ž+() " \$)	\$" &&	!	!
		%&- +ž% (" %&	\$" ')	!	!
		*ž, - ' ž\$& "')	%) &	!	!
		&%&ž%& + , ,	\$" \$)	!	!
		%&%&(\$ž%&)" + \$	\$" &)	!	!
		, ž' * +' \$!	!	!
		' , %&- \$\$\$ +*	\$" \$,	%&\$- ' ž+') " \$	\$" %&
		!	!	%&* *ž* \$ " %&	\$" &-
		!	!	&- +ž- ' &' +	\$" \$)
		' (*ž- (&' - \$	\$" \$,	&+, ž' - %& +&	\$" \$)
		+%&\$ (% **	\$" &&	* \$\$ž) + \$" %&	\$" %&

		!	!	&+ž%'")-	\$" \$)
		!	!	%ž+*\$" \$\$	\$" \$%
		!	!	+*ž+' &' \$\$	\$" &'
		' \$) ž+, (" '\$	\$" - +	!	!
		, *\$" \$\$!	!	!
		&ž, (, " \$\$	\$" \$+	!	!
		' ž\$(&" %\$	\$" \$%	!	!
		%ž\$, &ž) - "'")	- "' -	%ž', +ž*' &' +'	*" -&
)ž\$\$\$\$" \$\$	\$" '\$!	!
		!	!	&ž' ', ž*%&'')	%) *
		!	!	&ž\$\$\$\$" \$\$	\$" \$%
		!	!	%&' \$) " \$\$	\$" %&

% &\$\$* %& ' % & % 7

&

fP&\$\$* & %

)ž\$\$\$\$

&\$\$* * &\$

)ž\$\$\$\$

fI&\$\$* (%

(ž(%*" *- +\$\$"' (

&\$\$* %& ' %

&\$\$* %& ' %

% &\$\$+ % % &\$\$*

& &\$\$+ % ' %

fl , ž&*\$" , +

, , "' +%

Ł%&' *' %

\$\$\$*

'
&\$\$*
&\$\$* %& ' % ((ž%\$"+) + %\$
%* \$ +\$ž) +&ž%&' \$\$

&\$\$+ ' &

%
&\$\$* (% &\$\$*
, () \$\$ž\$\$\$\$" \$\$ &\$\$*
' ' ž' & ' ' ' + , (%ž-%" %\$
&\$\$)

& &\$\$) %& &\$

&\$\$) %& ' %

[&\$\$)] %&\$

&\$\$) %& ' \$

&\$\$) %& \$\$\$%

-ž&\$-"-'

&\$\$* - ' \$

	ž' -&" \$\$, ž) (% %
	%ž++%* &		
	' ++" --		
	, ž) (%* %		, ž) (%* %

' &\$\$* %& &'

fl) \$%

ł

fl

ł

) \$%

&žž*)' ž, , +

fl

(, " , -%ł

(

%

_____	_____	_____	_____
	&\$\$*""' %	&\$\$*""' %	&\$\$*""' %
	' (ž' %ž) --", &	- +ž, &+ž, ()" (\$, , ž-\$%ž')' "" %
	(\$ž\$\$\$\$" \$\$	%ž \$) &ž+, %) *	!
	()ž, &+ž-&' ") \$	++ž(' *ž%ž' ""'	' ž-%ž, - ("')
	(ž\$+*ž&&+ "-)	!	!
)ž\$, +*ž&+&' &(\$	%ž(ž&* - ž,) %' \$	+ž%ž%ž-' -") (
	%ž) *-ž) \$%, \$	' ž) -%ž(-)"' +	!

&

_____	_____	_____	_____
	&\$\$*" \$%' \$% &\$\$*""' %	&\$\$*" \$%' \$% &\$\$*""' %	&\$\$*" \$%' \$% &\$\$*""' %
	%ž%ž\$+ž++", (&%ž \$&' ž%ž (" +'	, &ž++- ž' %ž""'-
	' ž** &ž%)" &	% ž%(ž%ž%*" (*	%ž \$, *ž&- ("%(
	! &+) ž&%ž" %ž	! %žž\$* &ž+, ' ""',	! &ž&&) ž) \$)\$" +
	!	!	!
	! &+) ž&%ž" %ž	! %ž ž- %ž) \$) " &	! &ž&&) ž) \$)\$" +

_____	_____				_____			
	&\$\$*	&\$\$)	&\$\$*	&\$\$)	&\$\$*	&\$\$)	&\$\$*	&\$\$)
	*%'+-	*- ", +	* &' --	+ ' " - (&") (')	&' + ' +%	&") (')	&' + ' +%
	%&' ')	%ž' %	%&') -	%ž' , '	\$") \$, &	\$" (' , \$	\$") \$, &	\$" (' , \$
	- " \$,	%ž" , \$	- " &*	%ž' ('	\$"' + ,	\$" (&' %	\$"' + ,	\$" (&' %
	+") +)" , '	+ " +&	*" %ž	\$"' %ž	\$" &&, (\$"' %ž	\$" &&, (

